

aspire™

Gebruikershandleiding

ASPIRE PREMIUM KIT



Aspire Premium Kit

Bedankt voor uw aankoop van de Aspire Premium Kit. Lees onderstaande handleiding voordat u de e-sigaret in gebruik neemt.

Inhoud van de verpakking

Aspire Premium Kit:

- * 1 Aspire CF VV + 1000mah batterij
- * 1 Aspire Nautilus Mini
- * 5 Replacement 1.8Ω BVC atomizers
- * 1 USB lader
- * 1 A/C adapter
- * 1 Engelstalige handleiding



Aspire Nautilus Mini

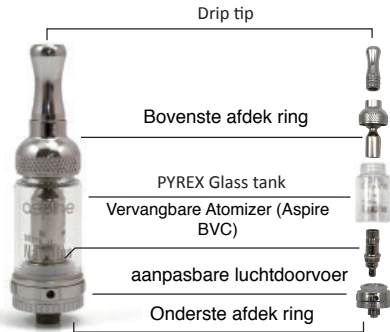

Nautilus Mini vullen Liquid

1. Controleer of de bovenste afdek ring goed is vastgedraaid.



2. Draai de tank om (met het mondstuk naar beneden) en verwijder de onderste afdek ring.



Nautilus Mini vullen met Liquid

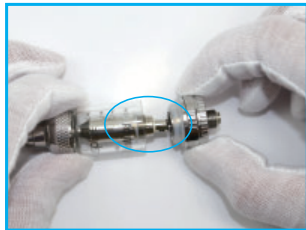

Bij het losdraaien van de onderste afdek ring, wordt als het goed is ook de Atomizer losgedraaid. Soms kan het gebeuren dat de Atomizer nog vast blijft zitten aan de luchtpijp in de tank. Als dit gebeurt, dan de Atomizer los draaien van en opnieuw bevestigen aan de onderste afdek ring.

Nautilus Mini vullen met Liquid



3. Vul de tank met Liquid door deze langs het glas de tank in te laten lopen.

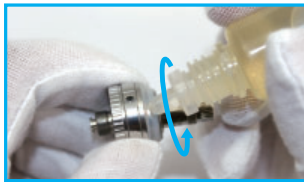

4. Om er voor te zorgen dat de tank goed afsluit, adviseren wij ook om een paar druppels Liquid op de siliconen ring aan te brengen



5. Draai de onderste afdekring nu weer vast op de tank.

Nautilus Mini vullen met Liquid



- Opmerking: 1. Zorg dat er liquid in het stalen buisje in het midden dan de tank komt.
2. Laat pas gevulde e-sigaret ongeveer 2 minuten staan voordat u begint met dampen.
3. Verwijder geen onderdelen zonder deze weer terug te plaatsen.*

De luchtdoorvoer regelen

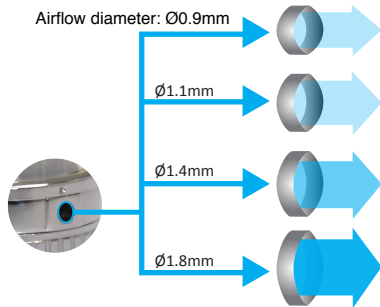

De Nautilus Mini is voorzien van een regelbare luchtdoorvoer systeem. Meer lucht betekent minder hard trekken aan de e-sigaret en meer damp. Kies uw gewenste instelling door aan de luchtdoorvoer ring te draaien.

Dampen met de Premium Kit

1. Vul de tank met Liquid



2. Plaats de batterij door deze aan de tank vast te draaien



Dampen met de Premium Kit

3. Druk 5x kort achter elkaar op de aan/uit knop. De knop zal nu 3x knipperen om aan te geven dat de e-sigaret nu aan staat. Houdt de aan/uit knop ingedrukt zolang u een hijs neemt.

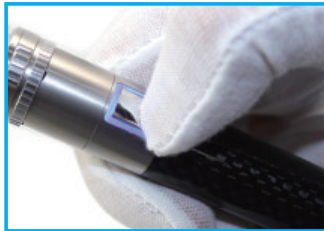

4. Verstel de onderste ring van de batterij om het gewenste wattage niveau van de batterij in te stellen.



Opladen van de batterij

De batterij moet worden opgeladen als u merkt dat er bijna geen damp meer uit de e-sigaret komt. Als de aan/uit knop 15x oranje knippert is dti ook een teken om de batterij op te laden.



Novus Fumus

NOVUS FUMUS

Hoogstraat 56

5931 GD Tegelen

Nederland

Tel: +31(0)85-0606702

Email: info@novusfumus.nl

<http://www.novusfumus.nl>



Novus Fumus
Elektronische rookwaren